Nordsee: Naturschutzgebiete und besondere Eignungsgebiete nach SeeAnlV

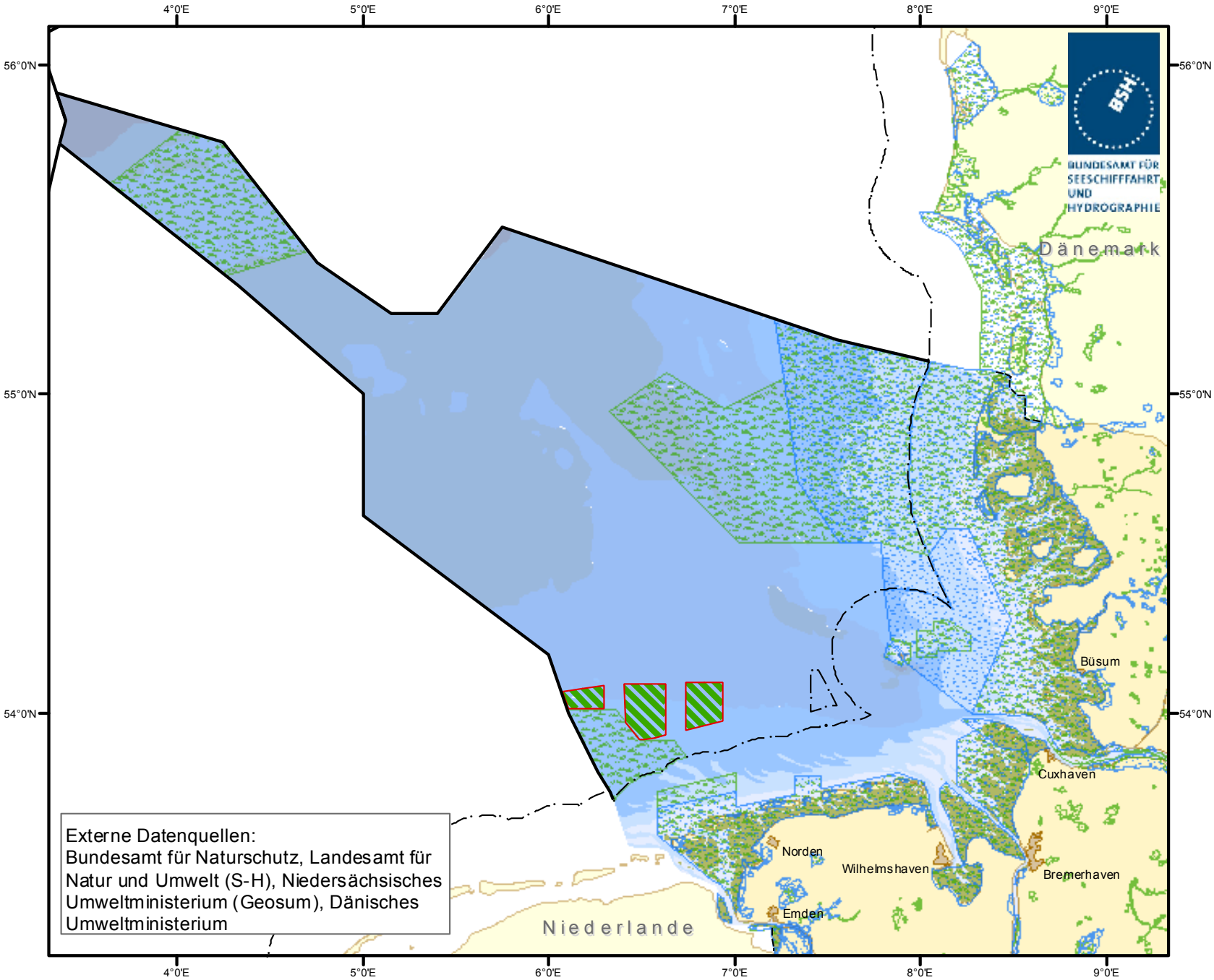

Externe Datenquellen:
Bundesamt für Naturschutz, Landesamt für Natur und Umwelt (S-H), Niedersächsisches Umweltministerium (Geosum), Dänisches Umweltministerium

Besondere Eignungsgebiete
- zur Nutzung von Offshore Windenergie

Naturschutzgebiete
- Natura2000 SPA
- Natura2000 SCI

Grenzen
- Festlandsockel/AWZ
- 12-Seemeilenzone/Küstenmeer
- Internationale Grenze

SPA =
Special Protected Areas
(Vogelschutz-Richtlinie)

SCI =
Sites of Community Importance
(FFH-Richtlinie)

Geodätisches Datum: WGS 84
Kartenprojektion: Mercator (54°N)

BSH / M5 - 12.03.2009

http://www.bsh.de/de/Meeresnutzung/Wirtschaft/CONTIS-Informationssystem/index.jsp